



การไฟฟ้าส่วนภูมิภาค
PROVINCIAL ELECTRICITY AUTHORITY

เลขที่ ก.๓.กฟจ.สค.๒(บพ). ๑๐๐๑ / ๒๕๖๖
ชื่อผู้รับ นายพัชรนันท์ พริ้วสุวรรณผล
ชื่อผู้ส่ง นายสมศักดิ์ นุชสาย

วันที่ ๖ กรกฎาคม ๒๕๖๖
ตำแหน่ง ออ.บ.บ.(ก.๓)
ตำแหน่ง รจก.(ท) ปฏิบัติงานแทน ผจก.กฟจ.สค.๒(บพว)

ด้วยการไฟฟ้า กฟจ.สค.๒(บพว) จะขอตัดไฟระบบจำหน่าย ๒๒ KV วงจรที่ ๐๕, ๐๙ สถานีบ้านแพ้ว เพื่อปรับปรุงระบบจำหน่ายใต้โลนสายส่ง ๑๑๕ KVรองรับการจ่ายไฟจาก สฟพ.สามพราน ๕ ชั่วคราว ตามแผนผังสังเขปแนบ จำนวน ๒ แผ่น ดังนี้

ที่	ฟีดเดอร์	วัน/เดือน/ปี	ตั้งแต่เวลา	ถึงเวลา	ลักษณะงานที่ปฏิบัติ/บริเวณ	จาก	ถึง	ผู้ควบคุมงาน
๑.	BNP๐๕	วันเสาร์ ที่ ๑๕ ก.ค. ๖๖	๐๘.๐๐ น.	๑๗.๐๐ น.	ปรับปรุงระบบจำหน่าย ๒๒ KV วงจร BNP๐๕ และ BNP๐๘ ใต้โลนสายส่ง ๑๑๕ KV และติดตั้ง Dis เข้าระบบ บริเวณบึงบางจาก ถึง บ.ตงอินเตอร์	-จุดเปิด DEE บึงบางจาก	BNP๕S-๐๖ บุปผามาลี	นายสมหมาย ลิขิตวรรณชัย ตำแหน่ง พชง.๗ โทรศัพท์ ๐๘๑-๓๘๓๕๓๒๒
๒.	BNP๐๙					-D/F ชั่วคราว แยกคอนโม	-BNP๕S-๐๖ บุปผามาลี -จุดเปิด DEE บ.ตงอินเตอร์ -SF๖ BNP๕S-๐๗ โหรีหัก-บ้านแพ้ว	

พื้นที่ที่มีผู้ใช้ไฟได้รับผลกระทบ(ไฟดับ) ริมถนนบ้านแพ้ว - พระประโทน, แยกกระโจม, แยกคอนโม

ผู้ประสานงานการดับไฟ ชื่อ นายอรรณันท์ บัวสงค์ ตำแหน่ง ชผ.บ. โทร. ๐๘๖-๓๖๓๓๑๐๐

พื้นที่ ที่ขอตัดไฟปฏิบัติงานมีสายเคเบิลใยแก้วนำแสงของ กฟผ. (หากมีโอกาสชำรุด ผศส.กรส.(ก.๓) จะไปตรวจสอบก่อนปฏิบัติงาน)

๑. มีสายเคเบิลใยแก้วนำแสง ๑.๑ มีโอกาสชำรุด ๑.๒ ไม่มีโอกาสชำรุด
๒. ไม่มีสายเคเบิลใยแก้วนำแสง

(นายสมศักดิ์ นุชสาย.)

ตำแหน่ง รจก.(ท) ปฏิบัติงานแทน ผจก.กฟจ.สค.2(บพว)

สำหรับแผนกควบคุมการจ่ายไฟ (ผคฟ.) กฟผ.๓

เรียน ออ.บ.บ.(ก.๓)

ผคฟ. พิจารณาแล้วเห็นควร

อนุมัติให้ดับไฟตามคำขอข้อ 1 ฟีดเดอร์ BNP05 จาก DDE บึงบางจาก ถึง BNP55-06
ในวันที่ 15.๗.๖๖ ตั้งแต่เวลา 08.00 น. ถึง 17.00 น. ตามใบสั่งทำสวิตซ์เลขที่ 1053/66 BNP55-06
 อนุมัติให้ดับไฟตามคำขอข้อ 2 ฟีดเดอร์ BNP09 จาก P/F ๕๖.๑แยกคอนโม ถึง DDE บ.ตงอินเตอร์
ในวันที่ 15.๗.๖๖ ตั้งแต่เวลา 08.00 น. ถึง 17.00 น. ตามใบสั่งทำสวิตซ์เลขที่ BNP55-07

พนักงานศูนย์ฯ นาย พริ้วกันท์ โหรีพันธุ ประสานงานการขอตัดไฟกับ อรรณันท์ บัวสงค์

(นายพริ้วกันท์ โหรีพันธุ)
จศก.4 แทน นพ.คฟ.

สำหรับผู้อนุมัติ

ที่ ก.๓ กปบ.(คฟ.)

เรียน ผจก. กฟจ. สค. 2 (บพว.)

อก.บช.(ก.๓), อก.วว.(ก.๓)

อนุมัติ และแจ้ง จป. เพื่อตรวจสอบความปลอดภัย

พร้อมทั้งลงข้อมูลแจ้งแผนดับไฟลงใน www.pea.co.th

ขั้นตอนการสวิตซ์ 1 แผ่น
แผนผังแนบ 2 แผ่น

ผจก. (สถานี)

เพื่อทราบ และจัดพนักงานเข้าปฏิบัติงานร่วมกับศูนย์ฯ นครปฐม
ตั้งแต่เวลา น. เป็นต้นไป จนกว่างานจะแล้วเสร็จ

(นายเลอพงศ์ แก่นจันทร์)

รท.ปบ.(ก3) ปฏิบัติงานแทน ออ.บ.บ.(ก3)

ใบสั่งทำสวิตชิง

1. สถานที่ทำงาน	บริเวณบ้มีบางจากถึงบริษัท ตงอินเตอร์ (BNP05,09)						
2. กำหนดวันที่ทำงาน	15 ก.ค. 66	ระหว่าง	08.00	น.	ถึง	17.00	น.
3. ผู้ขอทำงาน	กฟจ.สก2.(บพว.)	งานที่ทำ	ปรับปรุงระบบจำหน่ายและติดตั้ง DIS			ตามใบขอปฏิบัติงาน	1053/66
4. เตรียมการสวิตชิงโดย	นายพีรภัทร โพธิ์พันธุ์				วันที่	7 กรกฎาคม 2566	
5. ตรวจสอบสวิตชิงโดย					วันที่	7 กรกฎาคม 2566	
6. อนุมัติสวิตชิงโดย					วันที่	7 กรกฎาคม 2566	
7. สั่งทำสวิตชิงโดย	1. นายนครินทร์, นายเชษฐกาญจน์, นายสุธี, นายสามารถ (กะ1 00.00 น. - 08.00 น.) 2. นายสถาพร, นายพิชชา, นายวีรวัชร, นายอมร (กะ2 08.00 น. - 16.00 น.) 3. นายพีรภัทร, นายขุนทอง, นายศักดิ์สิทธิ์, นายพนิต (กะ3 16.00 น. - 24.00 น.)						

ที่	รหัสอุปกรณ์	สภาพอุปกรณ์ ปกติก่อน ดำเนินการ	ดำเนินการ	เวลา	ผู้ดำเนินการ	ผู้สั่งการ	หมายเหตุ
1	งานที่ทำ 1. ติดตั้ง DIS ตลาดโตมอนต์ รหัส BNP05S-08 (ย้ายมาจาก DIS บริษัท.อินเตอร์)						
2	2. ติดตั้ง DIS บุปผามาลี รหัส BNP05S-06						
3	ตรวจสอบอุปกรณ์ป้องกันและตัดตอน ก่อนทำการสวิตชิง						
4	BNP05VB-01	"ON" Auto Reclose	"OFF" Auto Reclose		BNP		
5	BNP09VB-01	"ON" Auto Reclose	"OFF" Auto Reclose		BNP		
6	เมื่อพร้อมดับไฟเวลา 08.00 น.						
7	D/O BNP09	สับ	ปลด		บพว.		D/O แยกตอนโซ
8	แจ้ง HotLine ทำการไลน์ไหลตช่วง บ้มีบางจากถึงบริษัท ตงอินเตอร์ ออก						
9	แจ้ง HotLine ปลดสายบริเวณบ้มีบางจาก ออกจากกันทั้ง 3 เฟส						
10	เมื่อ HotLine ปลดสายบริเวณบ้มีบางจาก ออกจากกันทั้ง 3 เฟส แล้วเสร็จ						
11	แจ้งพื้นที่ไฟดับให้รับทราบ						
12	แจ้งผู้ควบคุมงาน Test ไฟ ShortGround จุด G1						
13	แจ้งผู้ควบคุมงาน Test ไฟ ShortGround จุด G2						
14	แจ้งผู้ควบคุมงานลงรายละเอียด We Safe ให้เรียบร้อยก่อนปฏิบัติงาน						
15	แจ้งผู้ควบคุมงานปฏิบัติงานได้						
16	BNP05VB-01	"OFF" Auto Reclose	"ON" Auto Reclose		BNP		
17	BNP09VB-01	"OFF" Auto Reclose	"ON" Auto Reclose		BNP		
<u>สิ้นสุด Switching ช่วงแรก</u>							
18	เมื่อผู้ควบคุมงานของ กฟจ.สก.2(บพว) ปฏิบัติงานแล้วเสร็จ พร้อมจ่ายไฟ						
19	BNP05VB-01	"ON" Auto Reclose	"OFF" Auto Reclose		BNP		
20	แจ้งผู้ควบคุมงาน ปลด ShortGround จุด G1						
21	แจ้งผู้ควบคุมงาน ปลด ShortGround จุด G2						
22	แจ้ง กฟจ.สก.2(บพว) ตรวจสอบ DIS บุปผามาลี รหัส BNP05S-06 อยู่ตำแหน่ง "ปลด"						
23	แจ้ง กฟจ.สก.2(บพว) ตรวจสอบ DIS ตลาดโตมอนต์ รหัส BNP05S-08 อยู่ตำแหน่ง "ปลด"						
24	แจ้ง HotLine เชื่อมสายบริเวณบ้มีบางจาก เข้าทั้ง 3 เฟส						
25	เมื่อ HotLine เชื่อมสายบริเวณบ้มีบางจาก เข้าทั้ง 3 เฟส แล้วเสร็จ						
26	BNP05S-06	ปลด	สับ		บพว.		DIS บุปผามาลี
27	BNP05VB-01	"OFF" Auto Reclose	"ON" Auto Reclose		BNP		
<u>สิ้นสุด Switching ทั้งหมด</u>							

แผนผัง Single Line Diagram แสดงพื้นที่ดับไฟ พร้อมระบุจุด Short Ground หน้า/หลัง จุดปฏิบัติงาน

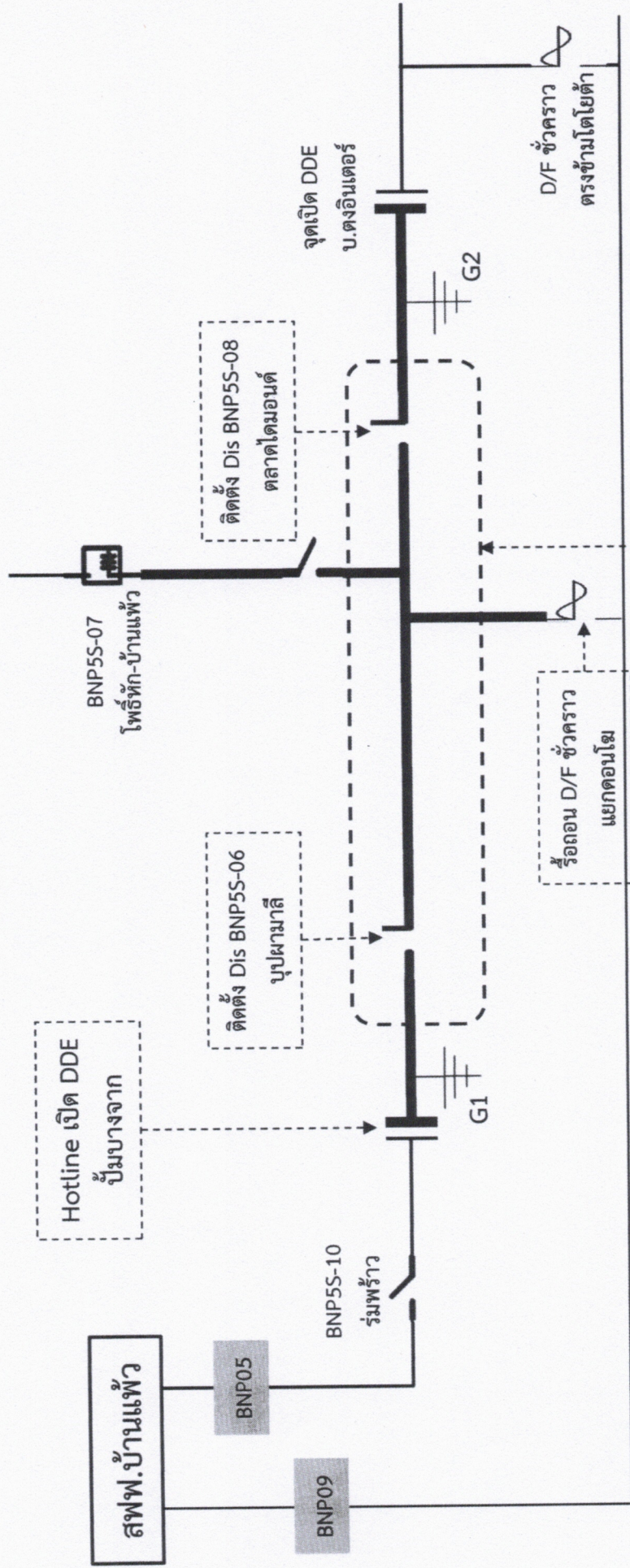

จุดปฏิบัติงานปรับปรุงระบบจำหน่ายใต้เลนสายส่ง 115 KV
ติดตั้ง Dis BNP5S-06 และ Dis BNP5S-08 ตลาดโตมอนด์
ในวันเสาร์ ที่ 15 ก.ค. 2566

เส้นทึบแสดงพื้นที่ดับไฟ
ตำแหน่งจุด Short Ground

แผนผัง Single Line Diagram หลังปฏิบัติงานแล้วเสร็จ

